Garoua ,22 Avril 2026

Nom & Prenom :**Nwall Loic Arthur**

RAPPORT D'INSTALLATION D'OUTILS DE SECURITE EN RESEAU INFORMATIQUE

Pour le cadre de la supervision du reseau d'entreprise, nous avons fait des preferences d'outils adaptés à la taille et coup ;pour faire,on a choisi wazuh qui est un outil de supervision open source .avant d'installer wazuh,il a fallu qu'on installe,virtualBox,wireshark et GNS3 qui l'outil de simulation reseau confotable à notre cas .

La procédure d'installation de ces outils est la suivante : aller sur le site officiel de techargement de chaque logiciel et techarger,apres les telechargements il faut executer le fichier.exe de chacun et suivre les etape pas à pas jusqu'à la fin.

Les logiciels tels que VirtualBox et wireshare ont été déjà installés lors du cours de l'administration réseau donc à présent on s'interesse juste à l'installation de GNS3 et de notre SIEM wazuh.

1- **installation du simulateur reseau GNS3**

.site : https://gns3.com/software/download

.version : GNS3-2.2.58.1-all-in-one-regular

.l'interface apres installation

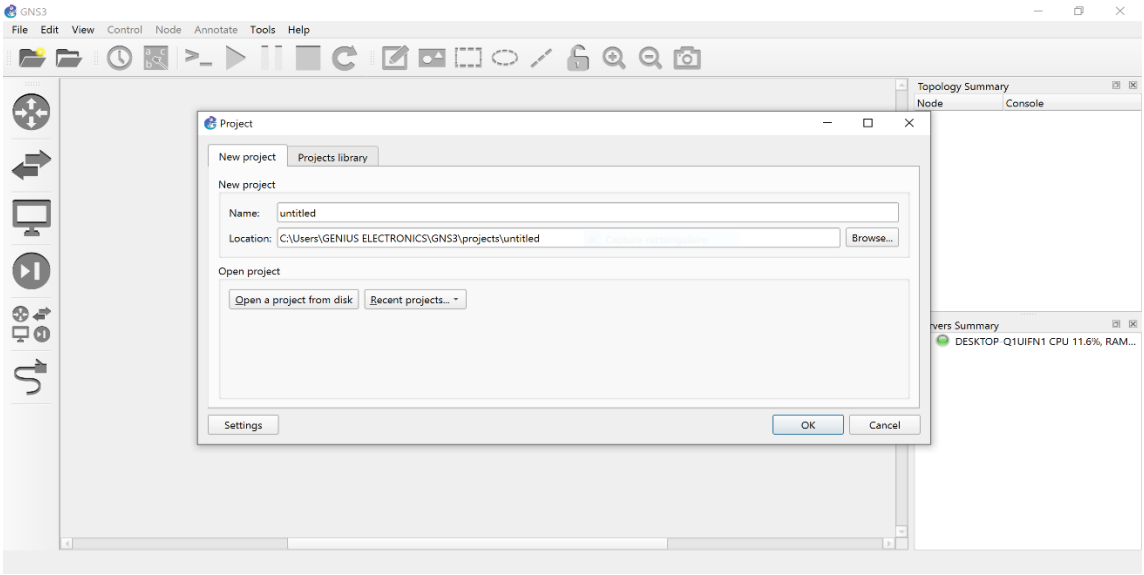

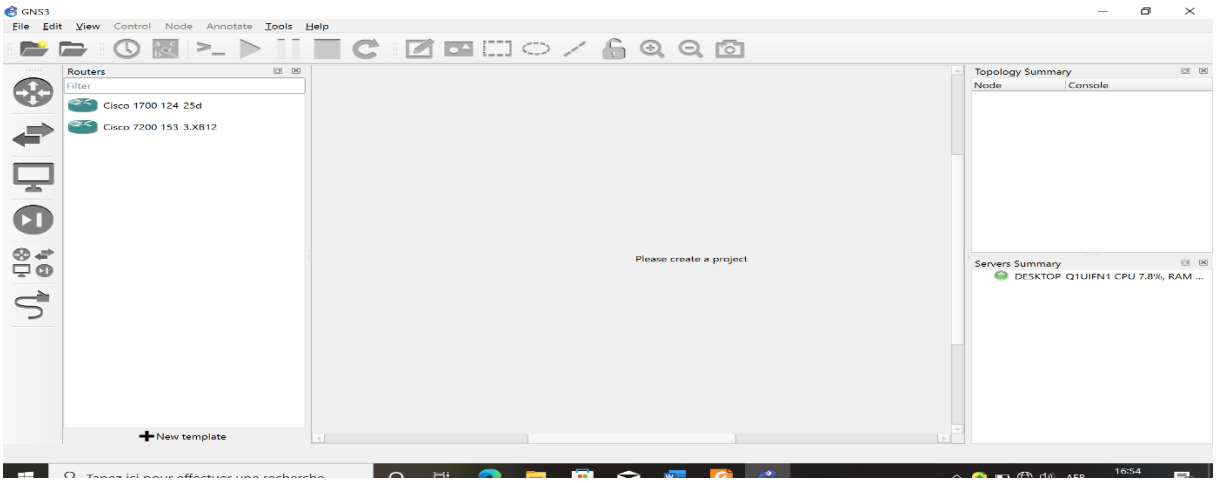

2- installation du siem wazuh

. site : https://packages.wazuh.com/4.x/vm/zazuh-4.9.0.ova

. version :4.14.4

.apres importation sur virtualbox

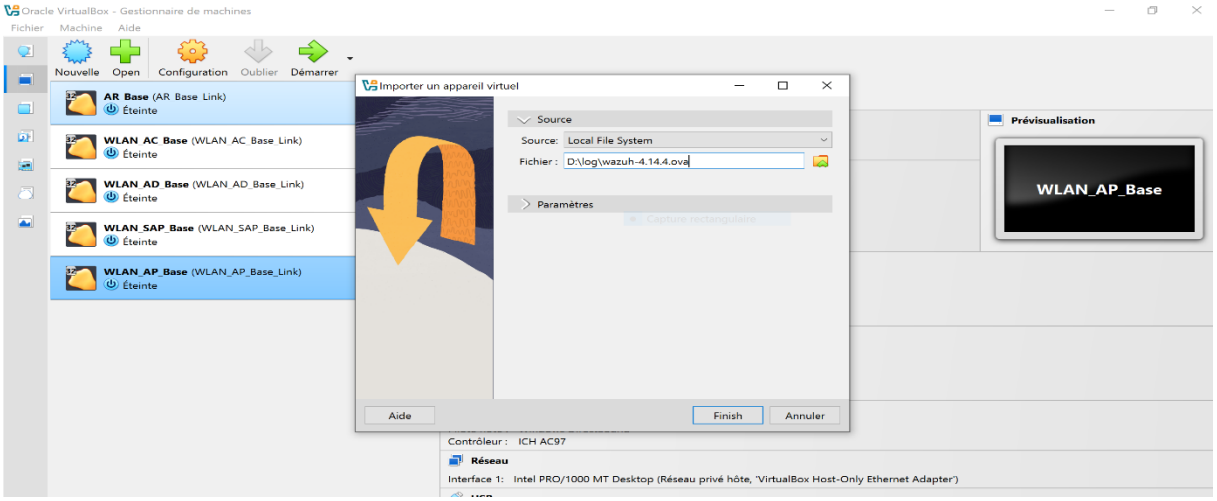

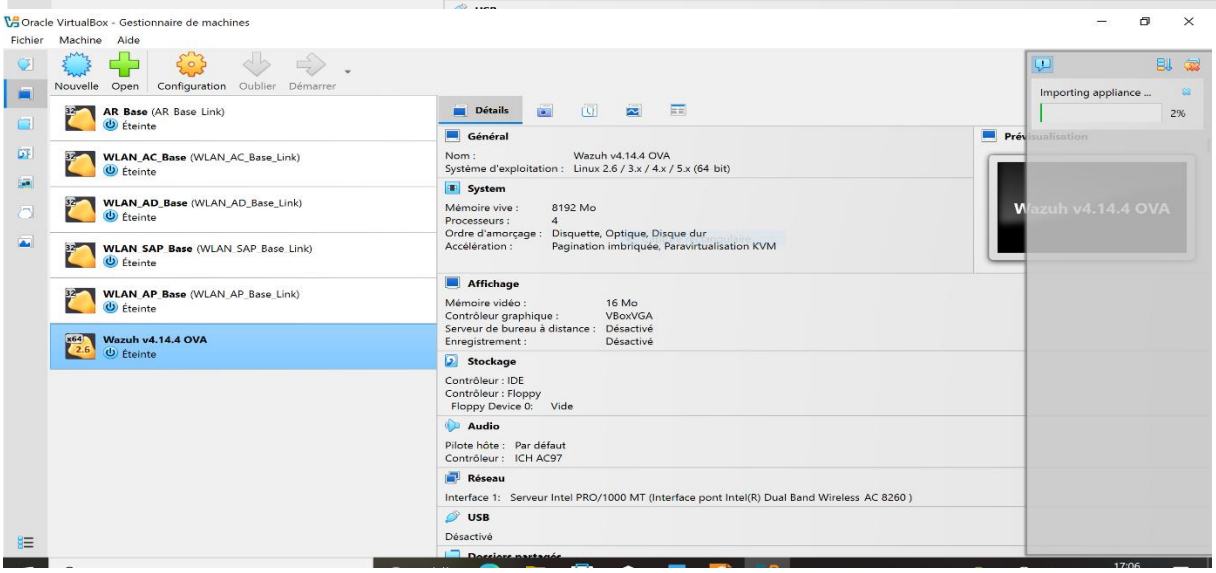

Après installation nous constatons la première difficulté au niveau de GNS3 qui non seulement demande des logiciel supplémentaire tel que : Wireshare et aussi une version virtuel de ce même logiciel qui s'exécute sur Virtual Box mais aussi VMware selon l'environnement de virtualisation choisi mais aussi des fichier image des différents routeur a télécharger et dont l'acquisition n'est pas aisé. Certes ce logiciel garantie un environnement professionnel au cours de ce cours mais pour obtenir ses différents équipements rends l'évolution du cours dans les temps compliqué